

A tener en cuenta:

- Puede haber edema y hematoma en el sitio de colocación en las primeras 72 h posterior a la colocación del mismo.
- Se puede colocar hielo local intermitente y tomar analgésicos.
- Evitar golpes y riesgo de lesiones en la zona.
- Luego de finalizar el tratamiento se debe realizar mantenimiento, tendrá que concurrir al hospital de día entre 30 y 45 días para el lavado.
- La piel sobre el reservorio del port a cath no necesita ningún cuidado especial. Puede bañarse con normalidad

HCFFAA - Tel: 24876666

Horarios de Hospital De Día: de 7:00-18:00h
(de lunes a viernes).

Extracciones de sangre: 7:30 - 8:30hs

Enfermería interno: 4102

Secretaría interno: 4104 puede anotarse para consulta con su oncólogo por este teléfono.

Tel Anotaciones: 24863731

Consulta de enfermería: Agendarse con el personal de enfermería.



Servicio de
Oncología
HOSPITAL CENTRAL DE LAS FF.AA.



Port a cath

Servicio de Oncología
Hospital de Día

¿Qué es un Port a Cath?

El Port a Cath es un dispositivo implantable que se coloca debajo de la piel, permite un acceso al sistema vascular y es utilizado principalmente en la administración de medicación intravenosa.

Consta de un reservorio, un catéter y un conector, es aconsejable para aquellos pacientes que precisan tratamientos intravenosos durante un período de tiempo.

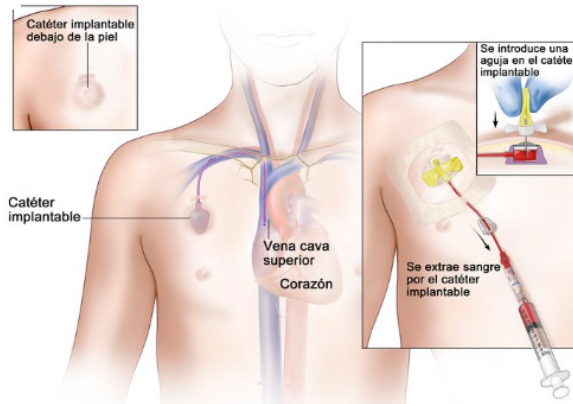

¿Cómo se coloca?

Mediante un procedimiento quirúrgico, realizado por el cirujano vascular, el mismo suele ser de corta duración.

Si es necesario, puede comenzar el tratamiento el mismo día de colocado el port a cath.

¿Cómo se accede?

Se accede mediante una punción de la piel a través de una aguja especial llamada Huber o gripper.

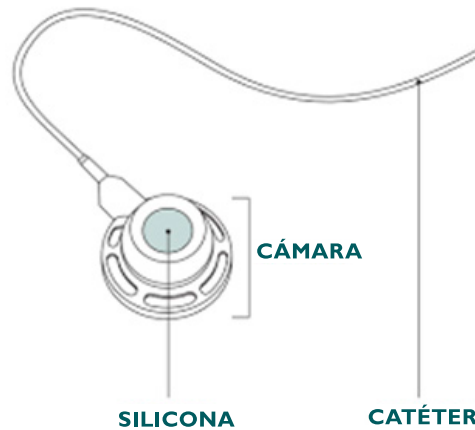
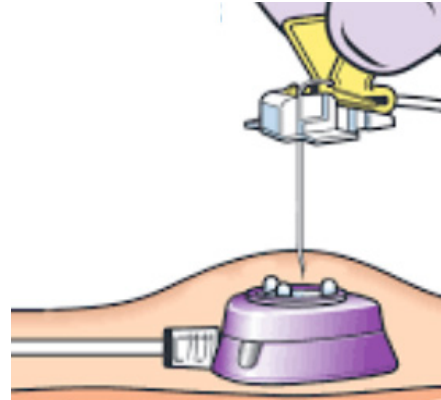

Beneficios de Port a Cath

- Evita las multifunciones periféricas.
- Se puede administrar medicación, nutrientes y extracción de muestras de sangre.
- Es un acceso seguro.
- Se pueden realizar entre 2000 o 3000 punciones en el dispositivo aproximadamente.
- Luego de colocado puede hacer su vida con normalidad.

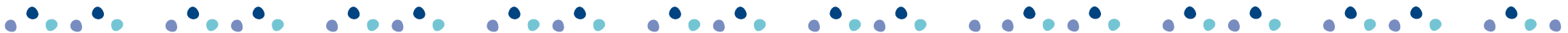
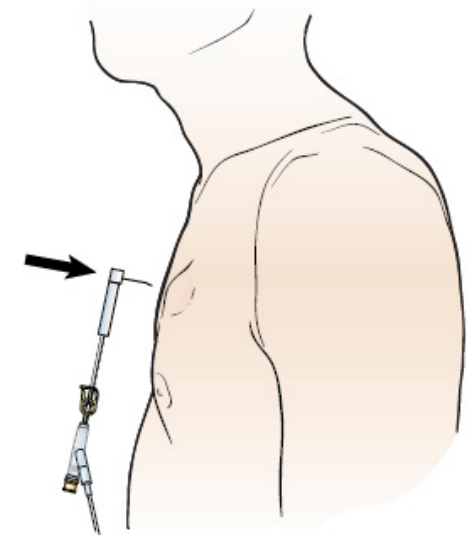

*"Recuerda tú importas,
por ser tú ..."*



- Dra. Adriana Della Valle
- Dr. David Santos
- Dra. Mirta Silva
- Dr. Fernando Elhordoy
- Dra. Eugenia Camblor
- Lic. Ps. Eliana Vogel
- Lic. Enf. Victoria Hernández
- Aux. Enf. Florencia Segueza
- Lic. Enf. Katherine Baz
- Aux. Enf. Virginia Rovelli

HCFFAA- Tel: 24876666 Interno 9060
Celular: 094819733 (Sólo WhatsApp /No llamadas)
Horarios de atención : 7:30- 17:30 hs.
(de Lunes a Viernes)
Tel Anotaciones: 2486 3731



Servicio de
Oncología
HOSPITAL CENTRAL DE LAS FFAA.

**Unidad de
cuidados paliativos**

Hospital Central de las FFAA.



¿Qué son los cuidados paliativos?

Los cuidados paliativos constituyen un enfoque que mejora la calidad de vida de pacientes y familias que se enfrentan a los problemas asociados con enfermedades crónicas en etapas avanzadas.

¿Quiénes somos?

Nuestra unidad esta formada por un equipo interdisciplinario integrado por Médicos, Enfermeros, Psicólogos.

Las recetas de medicación deben ser solicitadas telefónicamente con al menos 1 día de anticipación.



¿Cómo trabajamos?

Nuestro principal objetivo es dar respuesta a sus necesidades y brindarles apoyo en esta etapa. Contamos con tres formas de atención.

- **Policlínica:** la consulta se agenda directamente con el personal de la unidad, de ,manera telefónica.

- **Atención domiciliaria:** En determinadas circunstancias, el equipo médico puede considerar realizar la consulta en su domicilio. Esto se realiza únicamente si su domicilio esta dentro de los límites de Montevideo.

ESTE SERVICIO NO ES DE EMERGENCIA, LAS VISITAS SON COORDINADAS, teniendo en cuenta la disponibilidad tanto del usuario como el del servicio.

- **Atención telefónica:** en los horarios específicos, usted podrá realizar consultas telefónicas en caso de necesidad.

